

# Papyrus Client/Capture

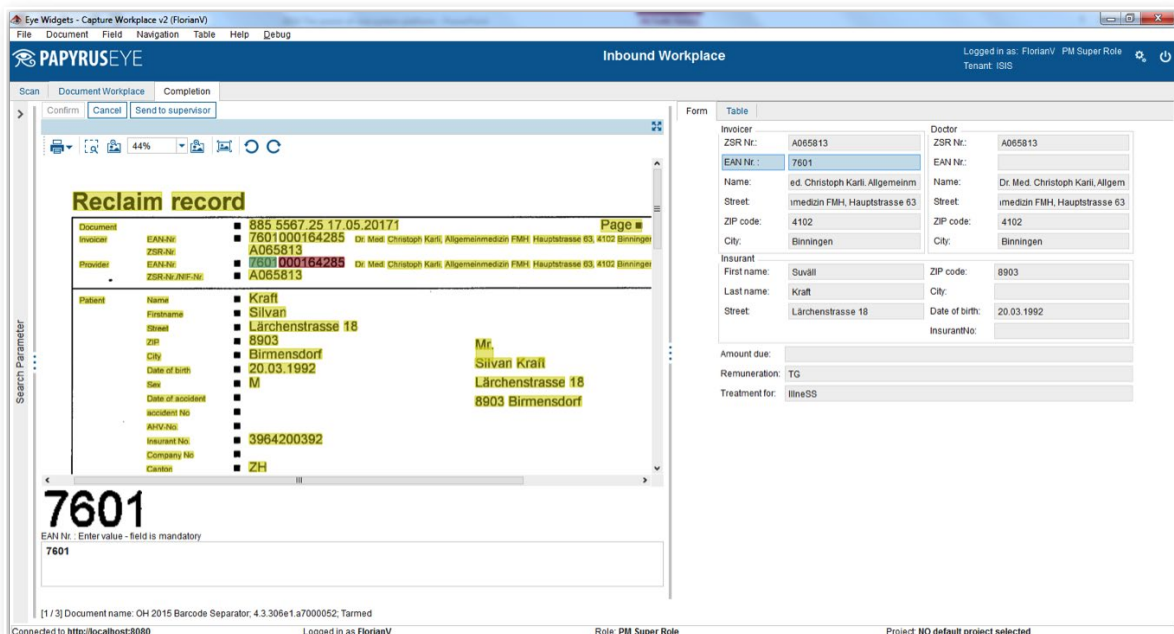

## Description produit

**Papyrus Client/Capture** est basé sur Papyrus EYE Widgets, l'interface utilisateur final pour tous les types d'interactions utilisateur dans le système de capture de documents. Il permet l'achèvement et la correction des résultats de classification et d'extraction avec tous les éléments nécessaires.

- Traitement uniforme de tous les documents entrants
- Contrôle interactif et correction des résultats d'extraction
- Vérification immédiate des données corrigées
- Affichage d'image
- Messages d'information indiquant des erreurs de reconnaissance et de violations de règles
- Vues administrateur et opérateur

**Papyrus Client/Capture** peut gérer des exigences étendues pour le processus d'acquisition manuelle telles que le tri, le réarrangement de la séquence des feuilles ou l'échange de pages entre documents.

*Interface pour traitement de documents destinée à l'opérateur, l'administrateur ou le concepteur de Capture*

## Contact

### Europe

T: +43-2236-27551  
F: +43-2236-21081

### Amérique

T: 817-416-2345  
F: 817-416-1223

### Asia Pacific

T: +65-6339-8719  
F: +65-6336-6933

### Email & Web

info@isis-papyrus.com  
www.isis-papyrus.com

© 2019, ISIS Papyrus,  
remplace toutes les  
versions précédentes.

### Avantages

- Accès facile à tous les documents via Papyrus Desktop/EYE Widgets ou un navigateur Web connecté à Papyrus WebPortal
- Une interface utilisateur pour tous les types de documents et toutes les tâches
- Espaces de travail avec vues préconfigurées pour les opérateurs de capture et les administrateurs
- Personnalisation selon vos besoins individuels sans programmation
- Conceptions d'écran ergonomiques

### Fonctions principales

- Affichage, visualisation et modification de tous les types de documents entrants traités
- Gestion de pratiquement tous les formats de documents : images (TIFF, JPEG, BMP, GIF, PNG), HTML, CSV, TXT, PDF natifs et PDF/A, AFP, ainsi que tous les formats bureautiques courants
- Fonction de recherche personnalisée pour les documents capturés : recherche du type de document, de son statut, de sa priorité et de son nom
- Vignette Viewer avec fonctions de manipulation de documents intégrant
- Image Viewer avec fonctions de zoom et d'impression
- Image Detail Viewer et mise en surbrillance des couleurs pour les zones d'intérêt particulier
- Utilisation des couleurs pour la validation des données
- Marquage visuel des caractères rejetés
- Masques librement configurables pour l'affichage des données
- Validation en ligne avec assistant de recherche de substitution

### Integration Framework Capture

Pour un démarrage rapide, **Papyrus Client/Capture** propose des environnements de travail de capture avec des vues préconfigurées pour les opérateurs et les administrateurs. Ces espaces dédiés fournissent toutes les fonctionnalités les mieux adaptées au contexte

- L'espace de travail Capture fournit des vues pour la numérisation, la gestion des documents et l'achèvement des traitements des documents

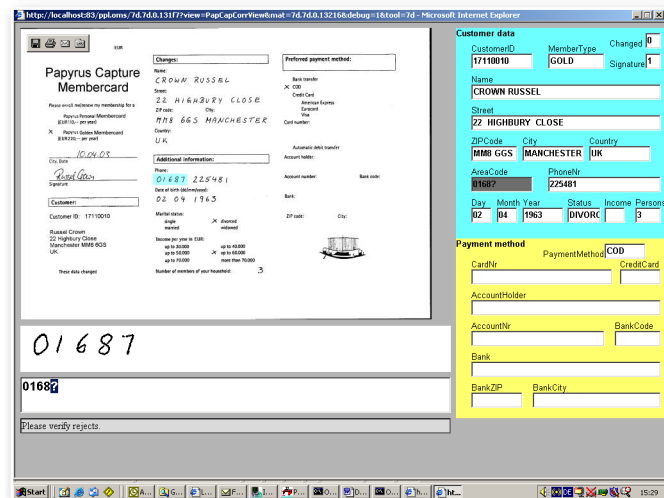
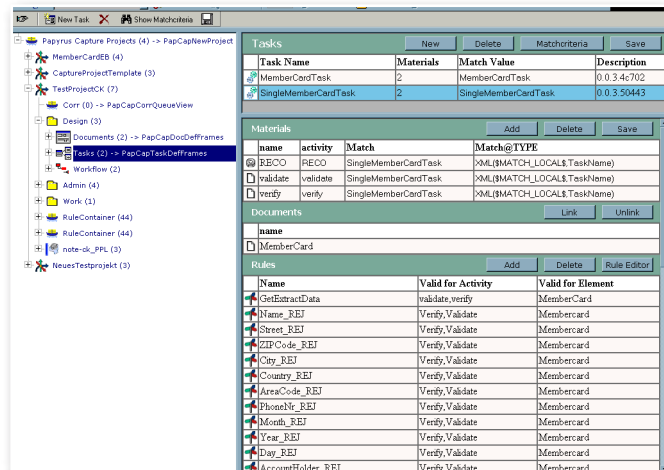

- L'espace de travail Capture Administration offre des vues pour les tâches administratives telles que le contrôle des files d'attente et des adaptateurs, la surveillance des processus et le suivi des tâches dans le flux de travail

### Vue de l'espace de travail du document

**Papyrus Client/Capture** propose à l'utilisateur métier un espace de travail du document qui lui permet de gérer et de manipuler facilement tous les documents entrants traités :

- classer les documents manuellement
- diviser et combiner des documents
- faire pivoter, déplacer et supprimer des pages
- déplacer des images vers un presse-papiers
- numériser / importer des pages supplémentaires

### Prérequis

- PC bureau standard (min. 2GB RAM recommandé)
- Windows Vista/7/8/10/Serveur 2008/ Serveur 2012/Serveur 2016
- Papyrus WebRepository

### Information commande

- **Papyrus Client / Capture 7**
- Pour Windows 2K / XP / 2K3 / VISTA / 2K8 / 7
- Windows Internet Explorer, Mozilla

### Formation

ISIS Papyrus propose des ateliers en interne et des cours standard pour la formation des utilisateurs.

### Maintenance

Les conditions d'utilisation des produits logiciels ISIS Papyrus s'appliquent. Une période de maintenance est gratuite pendant 6 mois après l'installation. Un contrat de maintenance est proposé en option pour les mises à jour et la hotline.