

## Papyrus Client/Desktop 7

Bearbeiten Sie Ihre  
Geschäftskorrespondenz im Web

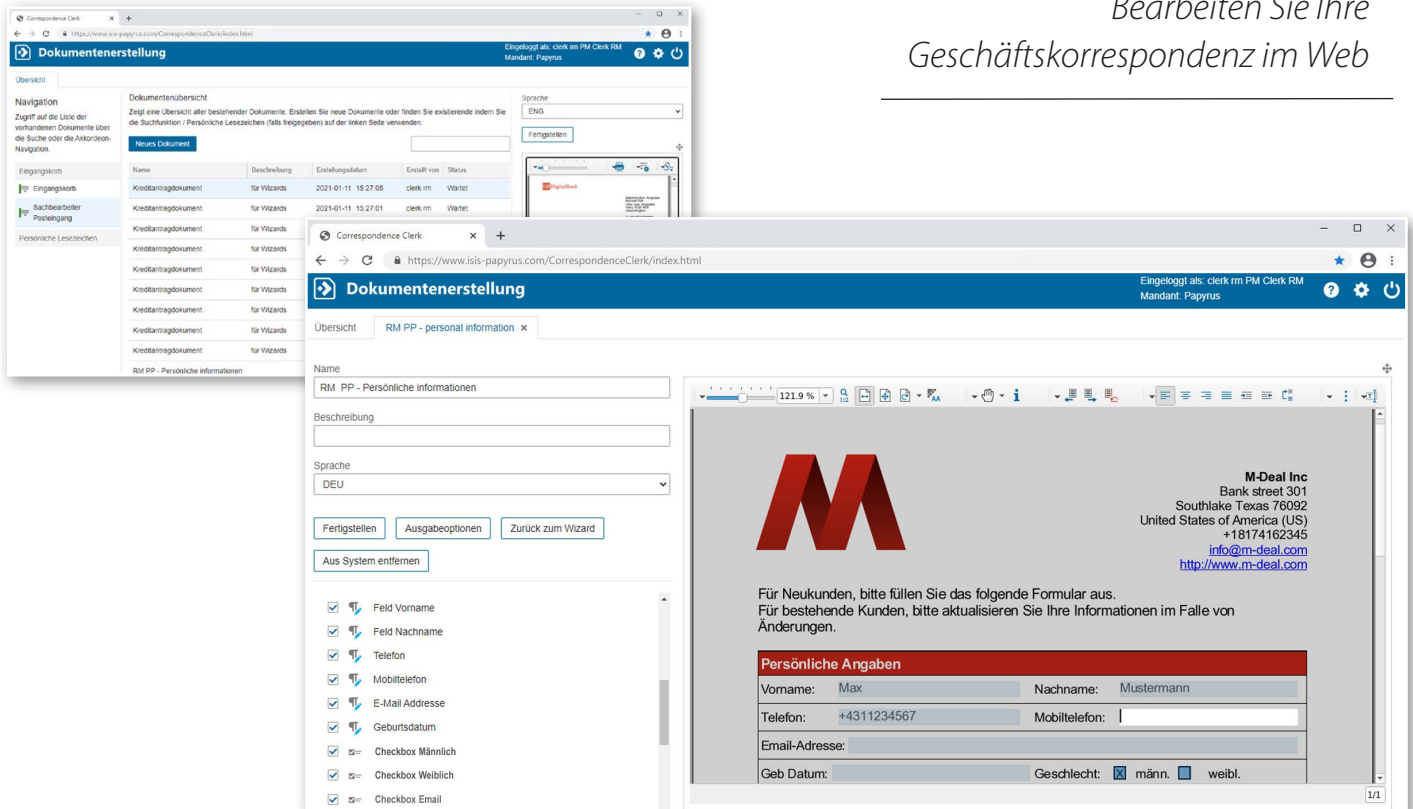

### Produktbeschreibung

**Papyrus Client** bietet dem Business User eine intuitiv bedienbare Benutzeroberfläche für alle Papyrus Geschäftsapplikationen mit umfassenden Funktionen zum Anzeigen, Bearbeiten und Erstellung von Geschäftskorrespondenz. Papyrus Benutzeroberflächen für Geschäftsanwender basieren auf Papyrus Desktop, Papyrus EYE Widgets, Papyrus WebPortal HTML oder Papyrus Enterprise Mobile App. User-Experience-Design erlaubt optimale Benutzerinteraktionen auf allen Geräten.

**Papyrus Client** bietet am Benutzerarbeitsplatz alle jene Funktionen für Dokumentanwendungen, die **Papyrus DocEXEC** auf Serverplattformen und dem Mainframe bereitstellt sowie in der Cloud. Möglichkeiten zur Integration mit Papyrus Correspondence, Document Capture und Adaptive Case Management Solutions nutzen HTML, REST und Datenbankservices von Backend-Systemen zur Umsetzung einer Workflow-Komplettlösung auf Basis von **Papyrus WebRepository**.

- Anzeigen, Ausfüllen und Drucken elektronischer Formulare auf Desktop, Web/HTML oder Mobile.
- Anzeigen AFP-formatierter Dokumente einschließlich AFP Raster-, Outline- und TrueType-Fonts.
- Interaktives dynamischer Dokumente mit Optionen zur Wizard-Unterstützung und freier Textbearbeitung.
- Batch- und interaktive Dokumente im AFP- und PDF-Format direkt am Benutzerarbeitsplatz.
- Unterstützt ACIF Index (TLE) und Volltextsuche.
- Direktes Drucken von AFP-Dokumenten über Windows-Druckertreiber auf jedem Drucker.
- Unterstützt PCL3/4/5/6-Druck von Client-Rechnern aus.
- Integration mit Papyrus Business Designer zur Erstellung von Formularen, Briefen, Dokumenten und Wizards.
- Applikations-Integration in Papyrus WebRepository.

### Kontakt

#### Europa

P: +43-2236-27551  
F: +43-2236-21081

#### Amerika

P: 817-416-2345  
F: 817-416-1223

#### Asien Pazifik

P: +65-6339-8719  
F: +65-6336-6933

#### E-Mail & Web

info@isis-papyrus.com  
www.isis-papyrus.com

© 2021, ISIS Papyrus,  
ersetzt bisherige  
Dokumentation.

## Funktionen und Features

- Ausfüllen von Feldern in Dokumenten und Formularen mit optionaler Wizard-Unterstützung.
- Papyrus DocEXEC-Integration zur interaktiven Dokumenterstellung durch Geschäftsanwender mit Dateneingabe.
- Integrierter Texteditor ermöglicht die Texteingabe und -bearbeitung durch Geschäftsanwender.
- Standard-SQL-Datenbankschnittstellen zur Echtzeitabfrage von Daten.
- Nahtlose Integration mit Papyrus für Geschäftsanwender (Windows Desktop, HTML Web Client und Mobile App).
- Papyrus WebRepository ermöglicht geschäftseventkontrollierte Lösungen, z.B. Business Event stellt Dokumente in Eingangskorb zur Anzeige, Bearbeitung oder Freigabe mit Papyrus Client.
- Integration mit Geschäftsapplikationen und Archivsystemen über HTML, REST und Datenbankservices.
- Anzeige und Druck von AFP-Dokumenten und -Formularen in allen Ausrichtungen auf lokalen und Netzwerk-PCL-Druckern.
- Dokumentindex (ACIF TLE) für Metadaten und Suche.
- Unterstützung von PDF, HTML, Web und AFP Dokumentformaten.

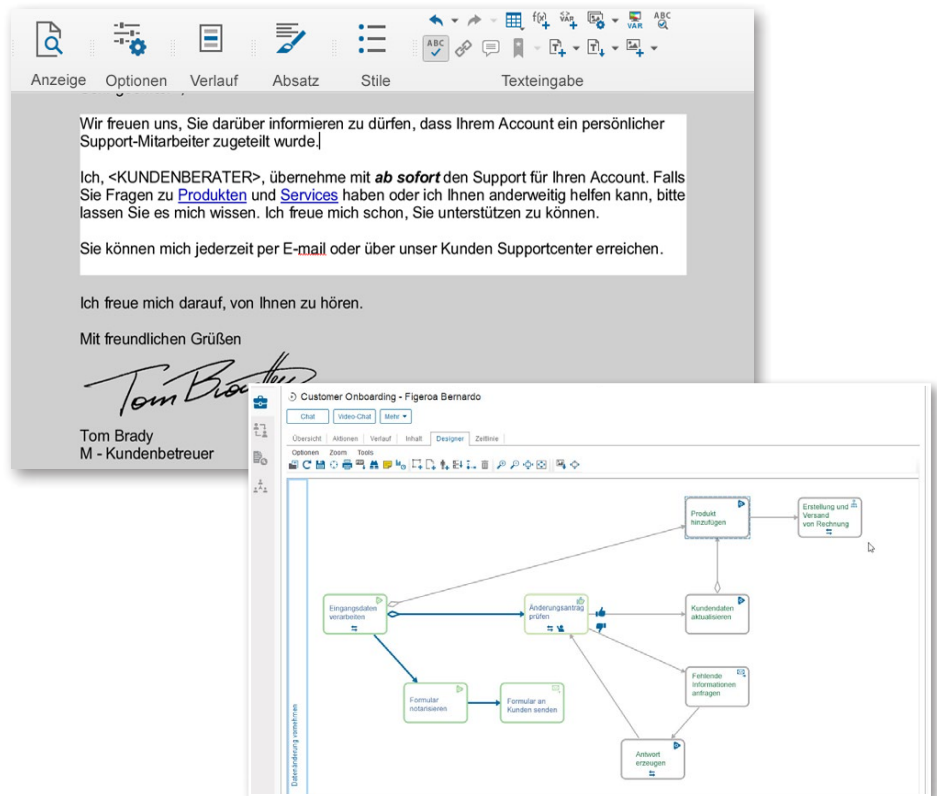

## Papyrus AFP Viewer

- Mit der Freeware Papyrus AFP Viewer können AFP-Dateien im Dateisystem oder im Web angesehen, gedruckt und kommentiert werden.
- Anzeige von AFP-Dokumenten, die von Papyrus DocEXEC oder anderen Anwendungen erzeugt wurden.
  - Verwendung von AFP Raster- und Outline-Fonts oder TrueType-Schriften zum Anzeigen von AFP-Dokumenten und Drucken in 240, 300 und 600 dpi.

## Papyrus Desktop

Papyrus Desktop bietet eine einfach zu bedienende Oberfläche für autorisierte Anwender, um auf Services wie Vorlagen-Bibliotheken, Druckserver, zentrale Drucker oder Archivsysteme zuzugreifen. Papyrus Client kann unter Einsatz von Papyrus Desktop, Papyrus EYE Widgets, Papyrus WebPortal HTML oder Papyrus Enterprise Mobile App vollständig in Geschäftsanwendungen integriert werden.

## Vorteile

- Läuft vor Ort (Mainframe, UNIX, Windows) oder in der Cloud als HTML Web Client (ohne Plugins) oder als eigene Windows-Desktop-Applikation.
- Plattformunabhängige Dokumentarchitektur garantiert WYSIWYG-Ausgabe von PDF, AFP, HTML und Webvarianten.
- Drucken auf Standard-Netzwerkdruckern.
- Papyrus Business Designer für wiederverwendbare CI-konforme Formulare und

Dokumentdefinitionen durch Fachanwender ohne IT-Beteiligung spart Kosten durch zentral verwaltete Ressourcen.

- Wiederverwendbare Formulare und Dokumentvorlagen für digitale FormsFill-Applikationen ohne Druck.
- Stichwortsuche im Index und Volltextsuche.
- Applikationsintegration zwischen Mainframe, Server und Workstations mit Datenbankanbindung.

## Voraussetzungen

- Windows Vista/7/8/10/Server 2008/Server 2012/Server 2016.
- Standard Office PC mit min. Bildschirmauflösung von 1280x1024.
- Papyrus Client/HTML Standard-Internetbrowser, der WebAssembly (Wasm) unterstützt. Keine Plugins erforderlich.
- Papyrus Desktop/EYE Widgets erfordert die Installation der Papyrus Windows-Applikation auf dem Benutzerarbeitsplatz.
- Dokumentformatierungsfunktionen von DocEXEC im Standardprodukt enthalten.
- Papyrus Business Designer zur Verwaltung von Ressourcen-Definitionen für Dokumente, Formulare und Wizards durch Papyrus WebRepository.
- Server-Formatierung und Druckverarbeitung können mit Papyrus Server auf dem Mainframe, Unix und Windows erfolgen.
- Drucken über einen Windows-Druckertreiber auf jedem Netzwerk-Drucker.

## Bestellinformation

### Papyrus Client/Desktop für Windows (Concurrent)

- Web Client, Papyrus Desktop, Papyrus EYE Widgets, Mobile Client
- AFP-, PDF-, HTML-Ausgabe
- Anzeige und Druck von AFP-Dokumenten
- AFP-Druck auf PCL (bis zu 20 Seiten/Minute)
- FormsFill
- DocEXEC-Formatierung (bis zu 100 Seiten/Dokument)
- Freie Textbearbeitung und Datenfeldeingabe

### Optionale Features:

- Proximity Rechtschreibprüfung und Silbentrennung für 17 Sprachen
- Applikations-Integration in Papyrus WebRepository

## Training

ISIS Papyrus bietet seinen Kunden ein spezielles Inhouse Schulungsservice sowie Standardkurse an.

## Softwarewartung

Es gelten die AGB für ISIS Papyrus Softwareprodukte. Die kostenlose Service-dauer beträgt 6 Monate ab Installation. Danach wird ein Wartungsvertrag optional angeboten.