



OverView AFP Designer 7

Modification du fond de page et de la mise en page des données sur un seul écran.

Les polices et logos sont utilisés nativement et ne nécessitent aucune conversion.

Lignes de Données: chargement ASCII/EBCDIC

Définition des CHAMPS et des COLONNES

Extraction du code-canal de la PRINTLINE

Définition de PRINTLINE

La fenêtre logique sert aussi à modifier le source PPFA.

La plateforme la plus précise et la plus rapide pour la conception, le développement et l'impression d'applications documentaires AFP.

Description du Produit

ISIS OverView AFP Designer est l'outil standard sur PC de conception graphique et visuelle des applications d'impression AFP. Il supporte, grâce à son processus de conception au point près, le développement et la maintenance intégrés des codes sources standards IBM que sont OGL et PPFA.

AFP Designer est totalement compatible avec l'AFP standard d'IBM (Advanced Function Printing), largement diffusé à usage de toutes les plates-formes. Il permet une **croissance illimitée d'applications** et supporte **IPDS, Xerox et PCL4/5**.

- Source OGL/PPFA et objets AFP sans conversion.
- Résolution de 240/300 /600 dpi en mémoire permettant du vrai WYSIWYG.
- Modification de multiples fonds de page sur un même écran affichant les données.
- Utilisation du fichier de données réel pour le dessin du PAGEDEF.
- Visualisation et modification de la structure PPFA sous forme d'un éditeur d'arborescence logique.
- Importation de documents Windows 2K/XP/2K3/VISTA/2K8/7 via un pilote AFP optionnel.
- Support des couleurs AFP, y compris pour les imprimantes Xerox IPS4890.
- Affichage et test des fichiers d'impression de type AFP Mixed-Mode.

Contact

Europe

P: +43-2236-27551
F: +43-2236-21081

America

P: 817-416-2345
F: 817-416-1223

Asia Pacific

P: +65-6339-8719
F: +65-6336-6933

E-mail

info@isis-papyrus.com

Internet

www.isis-papyrus.com

© 2012, annule et remplace toute documentation antérieure.

1er Janvier 2012

Applications

- Maintenance et développement de toute application, de type mise en page/donnée basée sur IBM AFP, destinée aux banques, aux assurances, aux sociétés industrielles ainsi qu'aux entreprises du secteur public.
- Les applications peuvent être imprimées sur des imprimantes IPDS, Xerox et PCL4/5.

Avantages

- AFP Designer n'utilise AUCUN format propriétaire d'ISIS!
- Nécessité pour l'utilisateur de n'avoir qu'une connaissance de base au niveau impression et AFP.
- Réduction de l'effort requis pour le développement d'applications grâce à une visualisation exacte au point près.
- Aucune connaissance de syntaxe nécessaire.
- Le passage dynamique entre l'affichage de pré-imprimés et le placement des données réduit au minimum le besoin de test d'impression sur les imprimantes de production.
- AFP-Designer supporte les imprimantes page à page et celles en continu.
- Pas besoin de connaissances pointues en code source OGL et/ou PPFA!
- Avec le compilateur AFPDS (en option), plus besoin d'OGL/370 et de PPFA/370 sur le site central.
- Transfert de fichier facile (Fonctions Send/receive) entre AFP Designer et z/OS ou UNIX pour tout ce qui est sources (OGL, PPFA), ressources AFP (Polices, PSEG, TIFF, OVL, FDF, PDF) et données.

Fonds de Page (OGL)

- Chargement, édition et création de codes source entièrement compatibles avec OGL/370.
- Conversion d'objets AFPDS vers OGL.
- Affichage et édition de multiples fonds de page utilisés comme éléments d'un tout.
- Chargement et visualisation en 240/300/600 dpi des polices AFP et Logos venant du central.
- Création de lignes, rectangles et cercles d'une épaisseur comprise entre 1 et 99 points, en trait continu, en tirets ou pointillé.
- Grisés sur les rectangles et cercles.
- Création de rectangles répétitifs avec diagonales et coins arrondis.

- Positionnement à l'aide de la souris ou du clavier par coordonnées exprimées en LPI/CPI, pouces, millimètres ou PELs.
- Sélection, à partir d'une bibliothèque, des polices AFP par style, taille et propriétés.
- Placement de texte libre ou inclus dans un rectangle avec justification gauche/droite/milieu/justifié.
- Retour à la ligne automatique.
- Import de graphiques TIFF et conversion en PSEG ou OGL PATTERN.
- Support des codes à barres BCOCA.
- DUPLICATION et ALIGNEMENT AUTOMATIQUE.
- 11 niveaux de taille d'image, entre 10 et 200%.
- Fonctions UNDO/REDO et AUTO-SAVE.
- Import d'objets TIFF, JPEG en True Color.

Mise en Page des Données (PPFA)

- Conception, chargement et édition de code source compatible PPFA/370.
- Définition des CHAMPS, des PRINTLINES et des CONDITIONS par 'Glisser-Déposer' de la fenêtre des données vers la fenêtre de visualisation (View/edit).
- Support de multiples COPYGROUP et PAGE-FORMAT.
- Support total du traitement conditionnel avec tests des conditions.
- Editions de multiples fonds de page tout en affichant le vrai fichier de données à imprimer avec le formatage du PAGEDEF.
- N_UP, INVOKE, SHEET, NEXT, BACK standard et "enrichi".
- Printline relatif. Support de codes à barres dans les PRINTLINE.
- Affichage et test de fichiers AFP Mode-Mixte pour IMM, IDM, IPS et IPO.
- Support DBCS.
- Support des commandes FINISH et PROCESSING.
- Définition des polices via CHS/CDP (pas de FON).
- Correcteur orthographique automatique (texte dans OGL).
- Plug-in pour visualisation des polices – tous les caractères dans une matrice – sélection.

Configuration Matérielle

- Processeur Pentium.
- 32 MB RAM.
- Carte Vidéo avec une résolution de 1024 x 768 points et affichage en 17 pouces.
- Espace disque conseillé: 100 MB.
- Souris à deux boutons.

Logiciels requis

- Windows 2K/XP/2K3/VISTA/2K8/7 ou supérieur.
- Transfert de fichiers vers la plateforme AFP.
- Les tests d'impression à partir du PC dépendent du pilote d'imprimante.

Références commande

OverView AFP Designer 7 pour Windows 2K/XP/2K3/VISTA/2K8/7 est disponible.

Possibilité de période d'essai gratuite de 30 jours.

Maintenance

Les conditions générales d'ISIS sont applicables. Après l'installation une période de 6 mois de garantie est fournie gratuitement. Au-delà un contrat de maintenance est proposé afin de pouvoir continuer à bénéficier des mises à jour produit et du support téléphonique.

Formation

ISIS propose des sessions de formation sur site ou dans ses propres locaux.

Informations tarifaires

Veuillez vous référer au Tarif ISIS. Une licence réseau pour utilisateurs multiples est disponible.

Dans le but de protéger l'investissement réalisé, ISIS propose d'évoluer vers *Papyrus Designer* pour la différence de prix entre ces produits.

La gamme OverView

- **ISIS OverView AFP Designer 7** Conception intégrée OGL/PPFA.
- **ISIS OverView AFPDS Compiler 7** Compilateur OGL/PPFA sur PC.
- **ISIS OverView Font/Image Editor 7** Editeur de polices AFP et de logos.
- **ISIS OverView Digitizer Pad** Pilote pour tablette de dessin de type CAO.
- **ISIS OverView AFP Designer 7 pour AS400/iSeries**

OverView Font&Image Editor 7



ISIS PYPYRUS™

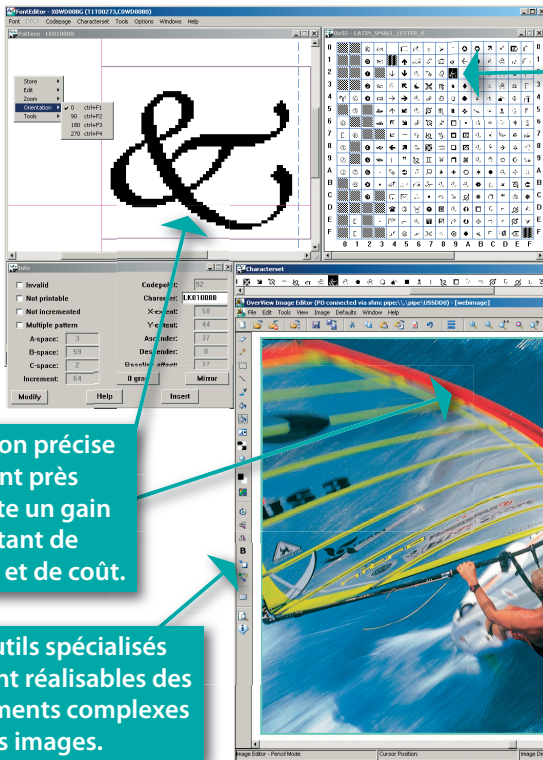

Edition des assignations hexadécimales du codepage par Glisser/Déposer.

La fenêtre de pré-visualisation permet de sélectionner rapidement la zone à afficher.

L'édition précise au point près apporte un gain important de temps et de coût.

Des outils spécialisés rendent réalisables des traitements complexes sur des images.

Utilise les possibilités de l'interface graphique utilisateur sur PC, pour les outils les plus productifs sur le marché de l'AFP.

Description du Produit

ISIS OverView Font&Image Editor est un ensemble d'outils graphiques puissants pour la création et l'édition de polices de caractères et logos au format standard IBM AFP.

- Bien plus rapide que les outils pour édition de polices et logos basés sur le central avec GDDM et ISPF.
- Réduction des temps et coût de maintenance des applications.
- Edition directe de fichiers objets AFP, pas de temps ou d'espace disque perdu en conversion vers un quelconque format interne.
- Le produit peut-être utilisé sur n'importe quelle plate-forme AFP, de VM, VSE, z/OS, AIX, AS400/iSeries à Windows 2K/XP/2K3/VISTA/2K8/7.
- Support total de la structure des données AFP, y compris les polices de caractères au format 'unbounded' pour les 3800.
- Conversion de et vers des formats d'images PC.
- Support des polices et des images en 240/300/600 dpi.
- Support optionnel pour la conversion de polices Adobe et TrueType.

Tous les produits OverView supportent les langages AFP nationaux, tels l'Arabe, l'Hébreu, le Bahasa, ou le Thaï, mais aussi les polices DBCS pour le Japonais, le Coréen et le Chinois.

Contact

Europe

P: +43-2236-27551
F: +43-2236-21081

America

P: 817-416-2345
F: 817-416-1223

Asia Pacific

P: +65-6339-8719
F: +65-6336-6933

E-mail

info@isis-papyrus.com

Internet

www.isis-papyrus.com

© 2012, annule et remplace toute documentation antérieure.

1er Janvier 2012

Fonctions de modification des polices

- Chargement et modification ou création des polices, des codes page ou des jeux de caractères en un seul affichage.
- Edition du dessin binaire (bitmap) des caractères.
- Fonctions de couper, copier, coller, fusionner ou supprimer des éléments du dessin des caractères via le presse-papier.
- Copie de bitmaps venant des applications.
- Création de polices grisées ou inversées.
- Conversion de polices d'une distance fixe vers un espacement proportionnel, et inversement.
- Coupe, copie, dépose, fusion et effacement de groupes de caractères entre plusieurs polices de caractères.
- Modification du code page par glisser/déposer.
- Conversion des formats de polices 'bounded' et 'unbounded'.
- Conversion d'image en format de polices 'bounded' ou 'unbounded'.
- Support des polices DBCS pour le Chinois et le Japonais.

Editeur d'Images

- TIFF Full Color, JPEG.
- Conversion d'image PC en images AFP.
- Chargement d'image TIFF noir et blanc venant de produits PC comme CorelDraw.
- Chargement et sauvegarde des formats AFP PSEG et IOCA en 240/300/600 PEL.
- Modification d'images au point près, avec effet de zoom entre 100% et 1000%.
- Mise à l'échelle et redimensionnement des images.
- Fonctions insérer, couper et découper (rogner).
- Inversion et ombrage d'images.
- Traçage de lignes dans les images.
- Effets de miroir et retournement d'images.
- Possibilité de foncer/d'obscurcir l'image.
- Rotation par incrémentation de 1 degré.
- Ombrage de style vaporisation par brosses de différentes largeurs.
- Modification des points par pointeurs de différentes largeurs.
- Insertion de texte dans une image.

Configuration Matérielle

- Processeur Pentium
- 32 MB RAM
- Disque de 100 MB pour les fichiers polices.
- Souris MS parallèle/série ou compatible PS/2.
- Transfert de fichiers vers une plate-forme AFP.

Logiciels AFP requis

- IBM PSF 1.3 ou 2.0 ou supérieur.
- Un transfert de fichiers compatible IND\$FILE ou TCP/IP.
- Une imprimante compatible AFP.
- Toutes les plates-formes telles que AIX, AS400/iSeries, Windows 2K/XP/2K3/VISTA/2K8/7 peuvent utiliser les ressources créées.
- ISIS ne fournit pas de police de caractères AFP avec ses produits. Ces polices font l'objet de droits d'auteur de la part de leurs propriétaires respectifs.

Convertisseur de Polices

En option, le FontConverter offre la possibilité de convertir des polices vectorielles Adobe Type 1 ou True Type en polices matricielles AFP en 240/300/600 dpi.

Références commande

OverView Font&Image Editor 7 pour Windows 2K/XP/2K3/VISTA/2K8/7 est disponible.

Maintenance

Les conditions générales d'ISIS sont applicables. Après l'installation une période de 6 mois de garantie est fournie gratuitement. Au-delà un contrat de maintenance est proposé afin de pouvoir continuer à bénéficier des mises à jour produit et du support téléphonique.

Formation

ISIS propose des sessions de formation sur site ou dans ses propres locaux.

Informations Tarifaires

Veuillez vous référer au Tarif ISIS.

Une licence réseau pour utilisateurs multiples est disponible.

Dans le but de protéger l'investissement réalisé, ISIS propose d'évoluer vers **Papyrus Designer** pour la différence de prix entre ces produits.

La gamme OverView

- **ISIS OverView AFP Designer 7** Conception Intégrée OGL/PPFA.
- **ISIS OverView AFPDS Compiler 7** Compilateur OGL/PPFA sur PC.
- **ISIS OverView Font/Image Editor 7** Editeur de polices AFP et de logos.
- **ISIS OverView Digitizer Pad** Pilote pour tablette de dessin de type CAO.
- **ISIS OverView AFP Designer 7 pour AS400/iSeries**



OverView AFPDS Compiler 7

OverView AFP Designer Windows 2K/XP/2K3/VISTA/2K8/7

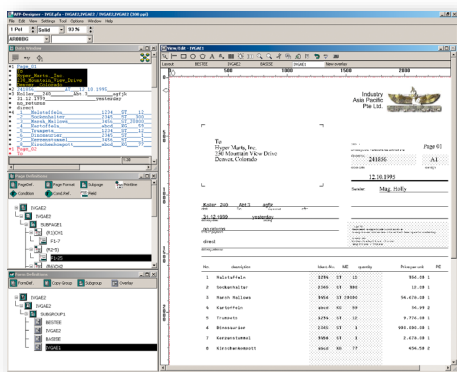

Source
OGL/PPFA

OverView
AFPDS Compiler
(option)



Objets

z/OS
VSE
VM
AS400/iSeries
autres!

Transfert

La manière la plus simple et la plus efficace de générer des objets AFPDS.

Description du Produit

ISIS OverView AFPDS Compiler est un compilateur optionnel OGL et PPFA intégré à **OverView AFP Designer**. Il permet au développeur d'applications de créer sur PC des objets d'impression prêts à l'emploi comme les OVERLAY, PAGEDEF et FORMDEF et ce sans utilisation de produit de l'unité centrale. Le compilateur AFPDS génère, à partir de la structure interne des fonds de page et des informations relatives au placement des données et avec une exactitude absolue, des fichiers objets AFPDS pour l'impression.

Avantages:

- Compilateur pour OVERLAYS, PAGEDEFs et FORMDEFs.
- Génération d'overlays en résolution 240/300/600 PELs.
- Inclusion de PSEs et de polices de caractères dans le fichier overlay.
- Mise à jour sur le PC des applications d'impression.
- Réduction de l'activité transfert de fichiers et des cycles CPU.
- Réduction des temps et efforts de développement.
- Licence 'entreprise' disponible au niveau tarification.
- Aucune compétence spécifique au mainframe (JCL) n'est requise pour les tests d'impression des objets.
- Tests d'impression AFP sur PC local en utilisant ISIS Papyrus Server.

Contact

Europe

P: +43-2236-27551
F: +43-2236-21081

America

P: 817-416-2345
F: 817-416-1223

Asia Pacific

P: +65-6339-8719
F: +65-6336-6933

E-mail

info@isis-papyrus.com

Internet

www.isis-papyrus.com

© 2012, annule et remplace toute documentation antérieure.

1er Janvier 2012

Fonctions

- Compilateur pour OVERLAYS, PAGEDEFs et FORMDEFs AFP.
- Compatibilité avec les produits IBM PPFA/370 et OGL/370.
- Les objets AFPDS générés sont compatibles avec toutes les plates-formes AFP.
- Impression de test avec PageEXEC et PSF/2.
- Génération de fonds de page optimisés en 240/300/600 dpi.
- Exportation de fonds de page sous forme de PSEG pleine page.
- Exportation de fonds de page sous forme de TIFF pleine page.
- Construction de structures AFPDS destinées à créer des masques de saisie de champs de données de Papyrus.
- Support du N_UP standard et "enrichi": Visible N_UP, INVOKE, SHEET, NEXT, BACK, relative Printline.

Avantages

- Réduction de la charge CPU utilisée pour le développement.
- Aucune connaissance du JCL (host) requise.
- Réduction du temps de développement.
- Remplacement des compilateurs IBM/PPFA centraux sur toutes les plates-formes IBM.

Pré-requis

- ISIS OverView AFP Designer
- Les pré-requis matériel et logiciel relatifs à OverView AFP Designer doivent être respectés.
- Pour une utilisation sur tout type de plate-forme une méthode de transfert de fichier binaire doit être installée.
- Options de transfert de fichier:
 - transfert compatible IBM/390.
 - Support AS400/iSeries PC.
 - TCP/NFS ou FTP.
 - Serveur OS/2 LAN.
 - Réseau OS/2 Novell Netware.

Références commande

OverView AFPDS Compiler 7

Le produit est disponible.

Possibilité de période d'essai gratuite de 30 jours.

Maintenance

Les conditions générales d'ISIS sont applicables. Après l'installation une période de 6 mois de garantie est fournie gratuitement. Au-delà un contrat de maintenance est proposé afin de pouvoir continuer à bénéficier des mises à jour produit et du support téléphonique.

Formation

ISIS propose des sessions de formation sur site ou dans ses propres locaux.

Informations Tarifaires

Veuillez vous référer au Tarif ISIS.

Une licence réseau pour utilisateurs multiples est disponible.

Dans le but de protéger l'investissement réalisé, ISIS propose d'évoluer vers *Papyrus Designer* pour la différence de prix entre ces produits.

La gamme OverView

- *ISIS OverView AFP Designer 7* Conception Intégrée OGL/PPFA.
- *ISIS OverView AFPDS Compiler 7* Compilateur OGL/PPFA sur PC.
- *ISIS OverView Font/Image Editor 7* Editeur de polices AFP et de logos.
- *ISIS OverView Digitizer Pad* Pilote pour tablette de dessin de type CAO.
- *ISIS OverView AFP Designer 7 pour AS400/iSeries*

OverView Digitizer Pad Support

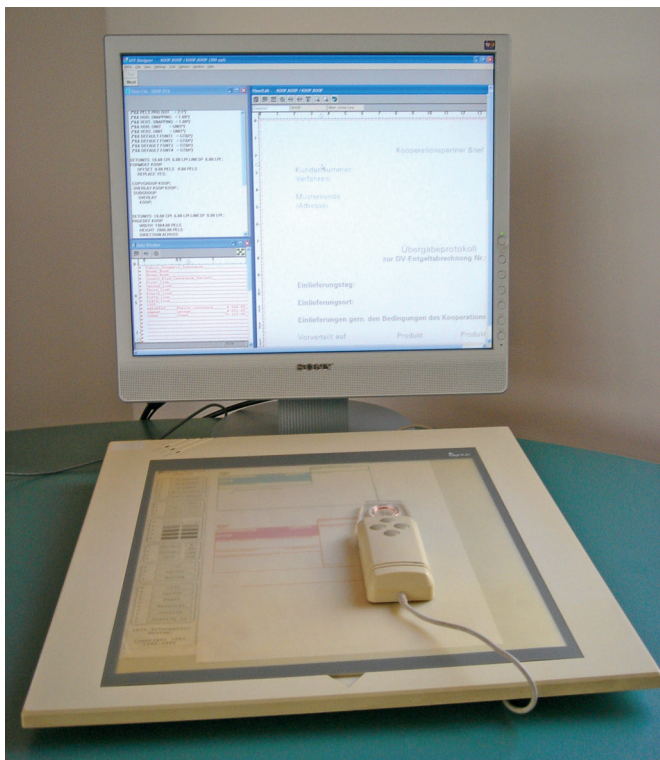

Description du Produit

OverView Digitizer Pad est une fonction de Overview AFP-Designer qui supporte, en plus de la souris, une interface avec une tablette graphique en tant que périphérique d'entrée. Il permet la reproduction de fonds de page existants, sans prise de mesure sur le document original ni saisie manuelle des valeurs dans l'AFP-Designer.

OverView Digitizer Pad Support est totalement intégré dans l'interface utilisateur AFP Designer. En mode Digitizer, il vous permet de travailler en parallèle avec toutes les autres fonctions. Ces tablettes dont le prix reste très accessible s'attachent au port série et ne requièrent aucun ajout de carte interface sur le PC.

Cet outil est le complément idéal lors de l'utilisation de scanner pour l'entrée de textes. Les textes scannés ou lus en OCR sont importés via la fonction presse-papiers. La digitalisation des fonds de page et autres éléments graphiques est encore beaucoup plus précise, et finalement bien plus rapide, que les autres méthodes de balayage graphique disponibles aujourd'hui.



ISIS PAPYRUS™

*Utilisation d'une
tablette de dessin
de type CAO
pour accélérer la
génération de fonds
de page avec AFP
Designer.*

Contact

Europe

P: +43-2236-27551

F: +43-2236-21081

America

P: 817-416-2345

F: 817-416-1223

Asia Pacific

P: +65-6339-8719

F: +65-6336-6933

E-mail

info@isis-papyrus.com

Internet

www.isis-papyrus.com

© 2012, annule et remplace
toute documentation antérieure.

1er Janvier 2012

Fonctions

ISIS OverView Digitizer Pad est une option d'ISIS OverView AFP Designer offrant un gain de temps important dans le processus de transfert d'un formulaire papier en langage source OGL.

C'est un accessoire au prix raisonnable, émulant une souris série Microsoft. De ce fait, aucune connexion matérielle particulière n'est nécessaire.

L'OverView Digitizer Pad possède un support software intégré dans l'AFP Designer pouvant être mis dynamiquement en/hors fonction. Aucun chargement ou démarrage d'un autre composant logiciel n'est requis.

- Tracé de lignes et de boîtes.
- Positionnement de textes et de cercles.
- Positionnement d'éléments répétés ou copiés.
- Positionnement de PRINTLINES en mode PPFA.
- Numérisation des positions en valeurs exprimées en millimètre, pouce, PELs ou LPI/CPI avec une option d'alignement.

Avantages

- Tracé de fond de page complexe comprenant des lignes, rectangles et cercles en dix minutes ou moins!
- Tracé dans des fonds de page OGL existants.
- Ne demande aucune technique particulière, ni connaissance spéciale de la part de l'utilisateur.
- Accélère la génération d'un document, même pour les utilisateurs les moins expérimentés.

Configuration matérielle

- Un port série COM en plus du port souris disponible.
- Un "Genitizer Pad GT1212B" pour 12 x 12 (format A4) pouces ou un "Genius 1812 Digitizer Pad" pour 18 x 12 pouces (A3) ou compatible.
- ISIS fournit la tablette de digitalisation.
- ISIS n'assure pas la maintenance et la garantie sur la tablette de digitalisation.

Logiciels requis

- ISIS OverView AFP-Designer version 3.2 ou supérieure.
- Tous les prérequis relatifs à AFP Designer doivent être observés.

'ISIS Overview Digitizer Pad n'est pas disponible en version de test.

Références commande

OverView Digitizer Pad Support est disponible.

Maintenance

Les conditions générales d'ISIS sont applicables. Après l'installation une période de 6 mois de garantie est fournie gratuitement. Au-delà un contrat de maintenance est proposé afin de pouvoir continuer à bénéficier des mises à jour produit et du support téléphonique.

Formation

ISIS propose des sessions de formation sur site ou dans ses propres locaux.

Informations Tarifaires

Veillez vous référer au Tarif ISIS.

Dans le but de protéger l'investissement réalisé, ISIS propose d'évoluer vers *Papyrus Designer* pour la différence de prix entre ces produits.

La gamme OverView

- *ISIS OverView AFP Designer 7* Conception Intégrée OGL/PPFA.
- *ISIS OverView AFPDS Compiler 7* Compilateur OGL/PPFA sur PC.
- *ISIS OverView Font/Image Editor 7* Editeur de polices AFP et de logos.
- *ISIS OverView Digitizer Pad* Pilote pour tablette de dessin de type CAO.
- *ISIS OverView AFP Designer 7 pour AS400/iSeries*



OverView AFP Designer 7 pour AS400/iSeries

Les polices et logos AFP sont utilisés tels quels dans leur résolution d'origine 240 ou 300 dpi.

Les graphiques peuvent être importés via le presse-papier de comme fichiers TIFF standards.

L'éditeur d'image incorporé permet de générer des éléments graphiques à inclure dans la page.

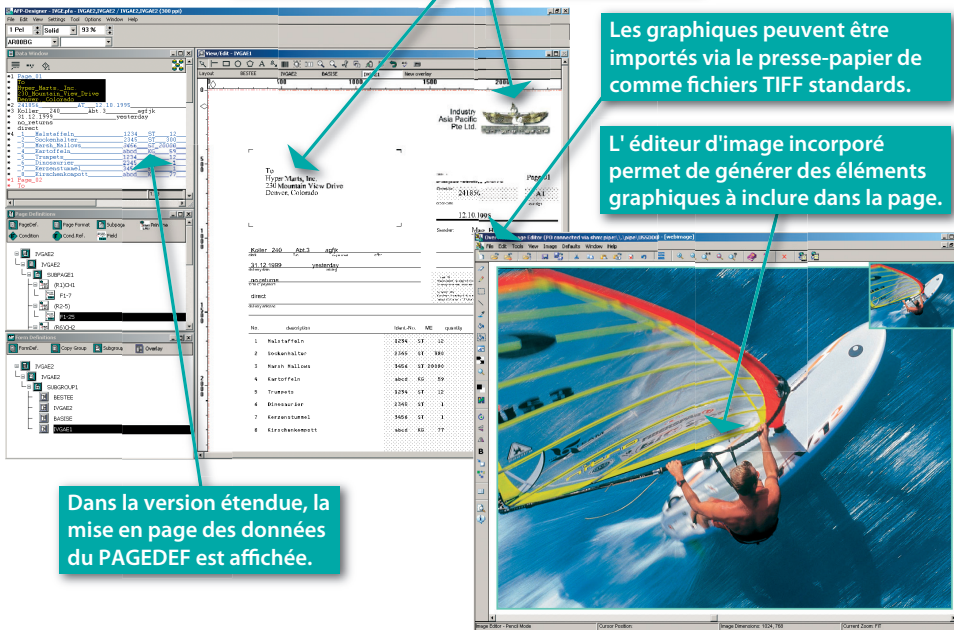

Dans la version étendue, la mise en page des données du PAGEDEF est affichée.

Description du Produit

OverView AFP Designer pour AS400/iSeries est un outil de développement graphique pour toute application AFP utilisant soit des fonds de page et des graphiques soit le formatage de données avec des PAGEDEFs.

L'AFP Designer est entièrement compatible avec les standards AFP d'IBM (Advanced Function Printing) et permet dès lors l'utilisation, sur différentes plates-formes et imprimantes, des applications ainsi développées. Ceci garantit une croissance sans limite de l'application et une indépendance vis-à-vis des imprimantes pour toutes vos applications documentaires.

- Les objets AFP comme les logos et les polices sont directement utilisés sans conversion.
- Résolution de 240/300 /600 dpi permettant du vrai WYSIWYG.
- Modification de différents fonds de page sur une simple page.

L'outil ImageEditor est utilisé pour générer et modifier des images AFP tels que logos ou signatures (page-segments) et convertir les images du format PC TIFF en image format AFP du type IOCA. La version étendue permet la conception de fonds de page et la mise en page de données avec les PAGEDEF et FORMDEF AFP à l'aide d'une seule et même interface.

L'outil de conception graphique pour toutes les applications AFP sur AS400/iSeries avec impression centrale ou à distance.

Contact

Europe

P: +43-2236-27551
F: +43-2236-21081

America

P: 817-416-2345
F: 817-416-1223

Asia Pacific

P: +65-6339-8719
F: +65-6336-6933

E-mail

info@isis-papyrus.com

Internet

www.isis-papyrus.com

© 2012, annule et remplace toute documentation antérieure.

1er Janvier 2012

Conception des fonds de page (version de base)

- Chargement, édition et création de codes source entièrement compatibles avec OGL/370.
- Conversion d'objets AFPDS vers OGL.
- Affichage et édition de multiples fonds de page utilisés comme éléments d'un tout.
- Chargement et visualisation en 240/300/600 dpi des polices AFP et logos venant du site central.
- Création de lignes, rectangles et cercles d'une épaisseur comprise entre 1 et 99 points, en traits continus, en tirets ou pointillés.
- Grisés sur les rectangles et cercles.
- Création de rectangles répétitifs avec diagonales et coins arrondis.
- Positionnement à l'aide de la souris ou par coordonnées exprimées en LPI/CPI, pouces, millimètres, centimètres ou PELS.
- Sélection, à partir d'une bibliothèque, des polices AFP par style, taille et propriétés.
- Placement de texte libre ou inclus dans un rectangle.
- Retour à la ligne automatique.
- Import de graphiques TIFF et conversion en PSEG ou OGL PATTERN.
- Support des codes à barres BCOCA.
- DUPLICATION et ALIGNEMENT AUTOMATIQUE.
- 11 niveaux de taille d'image, entre 10 et 200%.
- Fonctions UNDO/REDO et AUTO-SAVE.

Mise en page des Données (version étendue)

- ISIS propose un programme sur AS400/iSeries pour utiliser des PAGEDEFs dans les applications existantes, et ce sans modification du code.
- Création et modification aisée de la mise en page des données du PAGEDEF.
- La fenêtre d'affichage permet, par simple « Glisser-Déposer », la définition de CHAMPS à partir d'un vrai fichier de données.
- Support de multiples COPYGROUP et PAGE-FORMAT.
- Support total du traitement conditionnel avec tests et conditions.

- Editions de multiples fonds de page tout en affichant le vrai fichier de données à imprimer avec le formatage du PAGEDEF.
- Conversion sur demande des objets FORMDEF/PAGEDEF en code source PPFA.
- N_UP visible, INVOKE, SHEET, NEXT, BACK, Enhanced N_UP.
- Printline relatif.

Avantages

- AFP Designer n'utilise AUCUN format propriétaire d'ISIS!
- Nécessité pour l'utilisateur de n'avoir qu'une connaissance de base au niveau impression et AFP.
- Réduction de l'effort requis pour le développement d'applications grâce à une visualisation exacte au point près.
- Le passage dynamique entre l'affichage de pré-imprimés et le placement des données réduit au minimum le besoin de test d'impression sur les imprimantes de production.

Editeur d'Images

- Chargement d'images TIFF noir et blanc provenant de produits PC tels que CorelDraw.
- Chargement et sauvegarde des formats AFP PSEGs et IOCA en 240/300/600 PEL.
- Modification d'images au point près, avec effet de zoom entre 100% et 1000%.
- Mise à l'échelle et redimensionnement des images.
- Fonction insérer, couper et découper (rogner).
- Effets d'inversions et d'ombres.
- Traçage de ligne dans l'image.
- Changement d'axe et effet de miroir.
- Rotation par incrémentation de 1 degré.
- Ombrage de style vaporisation par brosses de différentes largeurs.
- Modification des points par pointeurs de différentes largeurs.
- Insertion de texte dans une image.

Pré-requis

- Processeur Pentium
- 32 MB RAM
- 100 MB ou plus sont recommandés
- Souris compatible.
- Un port parallèle LPT1 pour les tests d'impressions.
- Une émulation terminal 5250.
- Une imprimante compatible HP-PCL4/5 avec 1-2 MB RAM pour tests d'impression PC.
- Windows 2K/XP/2K3/VISTA/2K8/7
- Support PC AS400/iSeries.
- Imprimantes compatibles AFP.

Références commande

OverView AFP Designer 7 pour AS400/iSeries sur Windows 2K/XP/2K3/VISTA/2K8/7 est disponible.

Maintenance

Les conditions générales d'ISIS sont applicables. Après l'installation une période de 6 mois de garantie est fournie gratuitement. Au-delà un contrat de maintenance est proposé afin de pouvoir continuer à bénéficier des mises à jour produit et du support téléphonique.

Formation

ISIS propose des sessions de formation sur site ou dans ses propres locaux.

Informations Tarifaires

Veuillez vous référer au Tarif ISIS.

Une licence réseau pour utilisateurs multiples est disponible.

Dans le but de protéger l'investissement réalisé, ISIS propose d'évoluer vers *Papyrus Designer* pour la différence de prix entre ces produits.

La gamme OverView

- *ISIS OverView AFP Designer 7* Conception Intégrée OGL/PPFA.
- *ISIS OverView AFPDS Compiler 7* Compilateur OGL/PPFA sur PC.
- *ISIS OverView Font/Image Editor 7* Editeur de polices AFP et de logos.
- *ISIS OverView Digitizer Pad* Pilote pour tablette de dessin de type CAO.
- *ISIS OverView AFP Designer 7 pour AS400/iSeries*

ISIS Papyrus References

Credit Card ABN-AMRO Bank Taiwan **American International Group** Taiwan **Capital One** UK **FDR First Data** Ressources USA **First Data Resources** UK **Lufthansa AirPlus** Germany **Lufthansa AirPlus Neu-Isenburg** Germany **Payserv** Switzerland **TSYS** USA **Direct Marketing** EuroMail Netherlands **Blair Corporation** USA **IBM Zurich** Switzerland **Rechenzentrum Schulte** Germany **SEMA Group** Sweden **Stroede Data Kungsbakka** Sweden, Norway

Distribution Donauland Austria **Hapag Lloyd** Germ Across any **Nassjotryckeriet** Sweden **Banking** **Abbey National Financial Services** UK **Allianz** Ireland **Allied Irish Bank** Ireland **Astron Document Across Solutions** UK **Australian Retail Financial Services** Australia **Banc Sabadell** Spain **Banca 121 S.p.A.** Italy **Banca Agricola e Commerciale della Repubblica di San Marino** Repubblica di San Marino **Banca BSI Italia SpA** Italy **Banca Popolare di Milano** Italy **Banca Popolare di Sondrio** Italy **Bancaja** Spain **Banco Pastor** Spain **Banesto** Spain **Bank Leumi Tel Aviv** Israel **Bank of China Singapore** Singapore **Bank of Scotland** UK **Banque de France** France **Barmer Ersatzkasse Wuppertal** Germany **BAWAG Bank Vienna** Austria **BBVA Madrid** Spain **BBVA Portugal** Portugal **BNL Gestioni SGR** Italy **BNP Paribas** France **Bristol & West plc** UK **BSCH (Banco Santander Central Hispano)** Spain **Caisse Valaisienne de Compensation, Geneva** Switzerland **Caixa Catalunya** Spain **Caja de Madrid** Spain **Caja Laboral** Spain **Caja Rural de Sevilla** Spain **China Trust Commercial Bank** Taiwan **CITIBANK** Germany **CITIBANK Asia-Pacific** Singapore **Citibank Italia NA** Italy **CITIBANK Thailand** Thailand **Citigroup** USA **Commerzbank** Germany **COOP Bank Basel** Switzerland **Crédit Suisse España** Spain **Credit Suisse Zuerich** Switzerland **CS First Boston London** UK **Danske Bank** Denmark **Deutsche Bank** Germany **Deutsche Bank** Luxembourg **Dresdner Bank** Germany **Dreyfus Söhne + CIE AG** Switzerland **DWS Investment S.A.** Germany **EDS (for Bank of Canada)** Canada **EDS (Lloyds TSB)** UK **Euler Hermes** France **Fidelity SpA** Italy **Findomestic Banca SpA** Italy **FISERV Investment Support Services** USA **Fuji Bank Tokyo** Japan **Gestitres** France **Hamburger Landesbank** Germany **HECM** UK **HFC Bank** UK **ING Bank Amsterdam** Netherlands **JACCS** Japan **Jyske Bank** Denmark **Kunghai Bank Bangkok** Thailand **Landesbank Baden Württemberg** Germany **Lloyds TSB Registrars** UK **M&G** UK **Nordea** Denmark **Denmark OCBC Bank Ltd** Singapore **PBZ CARDS d.o.o.** Croatia **PNC Bank** USA **Post Office Savings Bank Singapore** Singapore **PSK Austrian Postsparkasse** Austria **Rabobank ICT** Netherlands **RACON Software GmbH** Austria **R-G Premier Bank of Puerto Rico** Puerto Rico **Royal Bank** Canada **RSC Raiffeisen Daten-Service Center GmbH** Austria **SanPaolo** France **Schweizer Nationalbank** Switzerland **SE Banken** Sweden **SEB Bank** Germany **SEB Sweden** Sweden **SEC Servizi - Banche Popolari** Italy **Securicor (GTG Bankenservice GmbH)** Germany **SPARDAT Vienna** Austria **Stadshypothek Stockholm** Sweden **Swenska Handelsbanken** Sweden **Thai Farmers Bank** Thailand **UBS Basel** Switzerland **UBS Zurich** Switzerland **United Overseas Bank Malaysia** Malaysia **United Overseas Bank Singapore** Singapore **VISA Desjardins Montreal** Canada **Volkskreditbank AG** Austria **Volkswagen Bank GmbH** Germany **Volkswagen Financial Services** UK **West LB** Germany **Zürich Schweiz** Switzerland

Manufacturing **Associated Wholesale Grocers** USA **Avon Cosmetics** UK **BASF AG Ludwigshafen** Germany **Canon GmbH** Austria **Carl Zeiss-Jena** Germany **Chevron** USA **Conoco/Phillips** USA **Deere & Company** USA **ENI SpA - SOFID** Italy **General Motors** Germany **Hapimag AG Baar** Switzerland **Henkel AG Duesseldorf** Germany **Hoechst AG Frankfurt** Germany **IKEA** Sweden **Infogold Welcom** South Africa **Istituto Geografico De Agostini** Italy **Iveco Finance** Italy **Kawasaki Heavy Industries Hyogo** Japan **Kawasaki Industries Tokio** Japan **Krupp Polysius Bekum** Germany **Mercury Marine** USA **Miele & Cie** Germany **Miroglio S.p.A.** Italy **Nissan Motors Kanagawa** Japan **Opel (General Motors)** Germany **Porsche AG** Germany **RCS Editori** Italy **Renault Automobile & Renault RCI** France **Rexnord** Germany **Samsung Data Systems** Seoul Korea **Schroff** Germany **Sony UK** UK **Thorn EMI Hvidovre** Denmark **US Steel** USA **Voest Alpine** Austria **Weru AG** Germany **Dassault** France **Neckermann** Germany **Ringier AG** Switzerland **Von Roll AG** Switzerland

Insurance **Aachener Muenchner Versicherung** Germany **Achmea** Netherlands **AGF** France **Allianz Versicherung Stuttgart** Germany **Almindelig Brand** Denmark **ATP Huset Hillerod** Denmark **AXA** Germany **AXA Assicurazioni** Italy **AXA Insurance Ltd.** UK **AXA Non Life Insurance** Japan **AXA Royal Belge** Belgium **Chaucer Insurance** UK **Cornhill Insurance** UK **Credito y Caución** Spain **CSC** South Africa **CSC (City of Westminster Assurance)** UK **Daiwa Insurance** Japan **DAS Rechtsbijstand** Netherlands **Der Anker** Austria **E.A. Generali Versicherung Vienna** Austria **Fondiarria-SAI** Italy **Friends Provident** UK **Generali Netherlands** Netherlands **Gerling Konzern** Germany **GESI - Gruppo RAS Assicurazioni** Italy



ISIS PAPYRUS™

Across Industries

Banking
Insurance
Credit Card
Utility Companies
Telecommunication
Manufacturing
Healthcare
Direct Marketing
Government

Any system made just for one industry segment will be as limited as its needs. With ISIS Cross-Industry solutions we can provide an **unmatched spectrum of functionality** for each one. The weighting of the requirements for ease-of-use, functionality, throughput and platform independence may differ among industries, but flexibility and quality are equally important for all.

Grazer Wechselseitige Versicherung Austria **Group Mornay** France **Hamburg Mannheimer Versicherung** Germany
Helvetia Patria Versicherung Switzerland **Hibernian Insurance** Ireland **Hong Kong Securities Clearing Co. Ltd.** China
HUK Coburg Germany **IVV Informationssysteme fuer Versicherungen Hannover** Germany **Jasuda Life Insurance**
Tokio Japan **La Luxembourgeoise** Luxembourg **Legal and General Insurance Darthworth** UK **Liberty Life** South Africa
Lloyd Adriatico Trieste Italy **MAPFRE Caja Salud** Spain **Mutualité Chrétienne, Christelijke Mutualiteit** Belgium
NFU Mutual Insurance UK **Nichidan Insurance** Insurance Tokyo Japan **Norwich Union** UK **Parion Konzern** Germany
Providencia Insurance Budapest Hungary **Provinzial Versicherung** Germany **Reale Mutua di Assicurazioni** Italy
Reihnland Versicherung Germany **Sampo Insurance** Finland **Sanitas** Switzerland **Seguros Catalana Occidente** Spain
Societa' Assicurazioni Industriali Italy **Sparkassen Versicherung** Germany **Sun Life** Canada **SUVA** Switzerland **The**
Great West Life Assurance Company Canada **Thrivent Financial for Lutherans** USA **Toro Assicurazioni Torino** Italy
Versicherungskammer Bayern Germany **Victoria Volksbanken Versicherung** Austria **WellChoice, Inc** USA **Wiener**
Allianz Versicherungs AG Austria **Winterthur** Spain **Winterthur Europe (Commercial Union Non Life)** Belgium
Winterthur Versicherung Switzerland **Winterthur Versicherungen** Austria **Winterthur Versicherungen** Switzerland
Zürich Agrippina Gruppe Germany **Zurich Insurance** China **Postal & Telecom** Advanced Info Service Public
Co. Ltd Thailand **Arcor/Vodafone** Germany **Austria Telekom** Austria **Belgacom/Belgacom Mobile** Belgium **Bell South**
Carrier Professional Services, Inc. USA **British Telecom** UK **Canada Post Corporation** Canada **CGI-AMS** USA **Deutsche**
Bundespost/e-Post Germany **Deutsche Post AG** Germany **Jazz Telecom** Spain & Portugal **Jersey Post** UK **Mannesmann**
VDO Germany **Orange** UK **PTT Luxembourg** Luxembourg **Royal Mail Chesterfield** UK **Samart Corporation** Thailand
Singapore Telecommunications Ltd. Singapore **Smart Communications, Inc.** Philippines **Swedish Post** Sweden
Telecomasia Bangkok Thailand **Telefónica del Perú** Peru **Thai Telephone & Telecommunications Public Co. Ltd**
Thailand T-Mobil Germany **United States Postal Service** USA **Vodafone** Italy **Edisontel S.p.A** Italy **Public Sector**
Austrian National Library Austria **Ayuntamiento de Madrid (Madrid City Council)** Spain **BIT/VBS** Switzerland **Centre**
Informatique de L'Etat Luxembourg **Chamber of Commerce** Austria **City of Vienna** Austria **Clackamas ESD** USA **Comune**
di Milano Italy **EDS (Department of Social Security)** UK **EDS (OneCCV Job Seeker)** UK **INCM (Imprensa Nacional**
Casa da Moeda) Portugal **INSS (Instituto Nacional de la Seguridad Social)** Spain **Land Transportation Authority**
Singapore Landeshauptstadt Duesseldorf Germany **Landwirtschaftsverband Hannover** Germany **OSZE, general**
vote in Bosnia-Herzegovina Bosnia-Herzegovina **San Diego City Schools** USA **SNCF** France **State Governments of**
Alaska, Georgia, Idaho, Nebraska, S. Dakota USA **State of California: DMV, Calpers** USA **State of Oregon, Dept.**
of Transportation USA **State of Wyoming** USA **Texas Department of Public Safety** USA **University of Alabama** USA
University Of North Dakota USA **Western Michigan University** USA **European Patent Office Riyswijk** Netherlands
Finanzdirektion Zuerich Switzerland **Ministere des finances** France **Ministry of Education Singapore** Singapore
Service AC Service AG Switzerland **Aeroports de Paris** France **Air France** France **Alldata** Germany **Alliance Data**
Systems Corp. USA **ARZ Allgemeines Rechenzentrum Aspheria** France Austria **Austrian Lotteries** Austria **Berjaya**
Registration Services Sdn Bhd Malaysia **CCP** UK **Commision de la Sante et de Securite de Travail Quebec** Canada
Critical Mail Continuity Services Ltd. UK **CTT (Correios Portugal)** Portugal **CW Agencies, Inc.** Canada **Dataservice SpA**
Italy Deutsche Bahn AG Germany **EDS (Sabre Group/American Airlines)** USA **Elsag S.p.A. for Postel S.p.A.** Italy **ENRA**
Verzekeringen Netherlands **Experian** UK **Fairfield Resorts** USA **FDC** Denmark **Fieramilano** Italy **GbD GmbH (Society for**
Paperless Document Processing) Germany **Groupe S (SOPA)** Belgium **Hasbro** UK **IBM Norway** Norway **ICSC - Istituto**
Centrale Sostentamento Clero Italy **Infolmage, Inc.** USA **Kommunedata Copenhagen** Denmark **Korea E-Post Center**
Korea Laboratories Dr. Kramer Germany **Livestock Improvement Hamilton** New Zealand **National Computerboard**
Singapore Singapore **Ordina Sociale Zekerheid** Netherlands **ORF** Austria **OSB** Italy **Pearson Government Solutions**
USA Periodici San Paolo Italy **Personix, Inc.** USA **Postel S.p.A.** Italy **Presse Informatique** France **Professional Ducato**
Roccarde Megaplex Netherlands **Servizi** Italy **Pulsen Dataproduction** Sweden **RCI Europe** UK **Schweizer Bundesbahn**
Basel Switzerland **SDC** Denmark **SDI** France **Siemens Medical Solutions** USA **Sigma Moore** Italy **SPEOS** France **STEP**
S.p.A. Italy **Stralfors** Denmark **SwissCom** Switzerland **Syndicated Office Systems** USA **TAP Air Portugal** Spain **Telepost**
(Serviços Correio Electrónico Postal) Portugal **Telepost (Serviços Correio Electrónico Postal)** Portugal **Television**
Broadcasts Ltd China **Telus Communications Inc.** Canada **The Toronto Star** Canada **T-Systems** Germany **TÜV** Austria
Ventura UK **Utility** AGSM Italy **Central Maine Power** USA **Energie AG Linz** Austria **FirstEnergy Corp.** USA **Gas**
Natural Informática Spain **KELAG** Austria **Keyspan Energy Services** USA **Meccanografica S.p.A.** Italy **Scottish &**
Southern Energy plc UK **Stadtwerke Wuppertal** Germany **Wienstrom Vienna** Austria

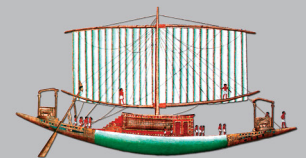

ISIS PAPYRUS™

Contact

Europe

P: +43-2236-27551

F: +43-2236-21081

America

P: 817-416-2345

F: 817-416-1223

Asia Pacific

P: +65-6339-8719

F: +65-6336-6933

E-mail

info@isis-papyrus.com

Internet

www.isis-papyrus.com